

ภาพแสดงข้อมูลทางการเงินของเงินนอกงบประมาณ(ภาพรวม)

ประจำปีไตรมาสที่ ๔ ปีงบประมาณ พ.ศ. ๒๕๕๘ (ข้อมูลเบื้องต้น)

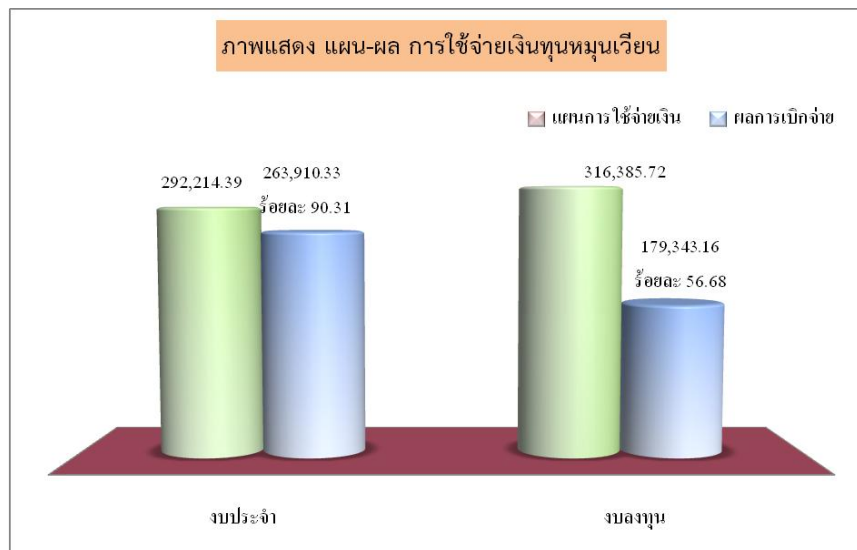
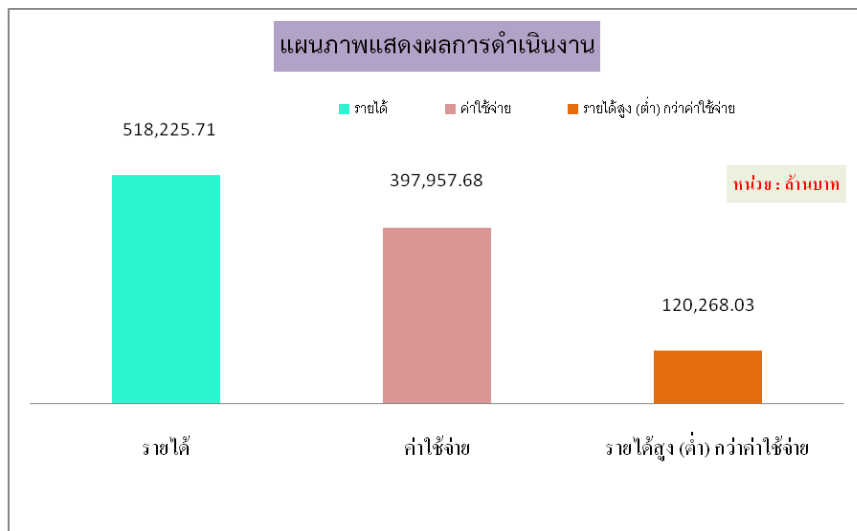
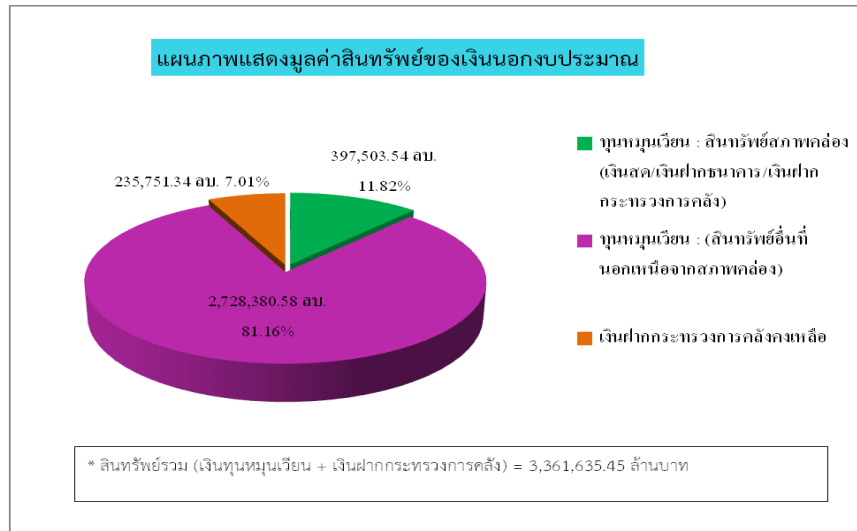

ที่มา : - เงินลงทุนหมุนเวียน ข้อมูลจากระบบฐานข้อมูลเงินนอกงบประมาณ (ระบบCFO) เมื่อวันที่ ๒๒ ตุลาคม ๒๕๕๘
 - เงินฝากกระทรวงการคลัง ข้อมูลจากระบบ GFMS เมื่อวันที่ ๑๙ ตุลาคม ๒๕๕๘

กลุ่มงานเงินฝากและสารสนเทศฯ / กองกำกับและพัฒนาระบบเงินนอกงบประมาณ / กรมบัญชีกลาง

สารสนเทศเงินนอกงบประมาณ
ประจำไตรมาสที่ ๔ ปีงบประมาณ พ.ศ. ๒๕๕๘ (ข้อมูลเบื้องต้น)

๑. ทุนหมุนเวียน

ทุนหมุนเวียน หมายถึง ทุนที่ตั้งขึ้นเพื่อกิจการซึ่งอนุญาตให้นำรายรับสมทบไว้ใช้จ่ายได้ ปัจจุบันมีทุนหมุนเวียนจำนวนทั้งสิ้น ๑๑๔ ทุน จัดแบ่งเป็น ๕ ประเภท คือ (๑) เพื่อการกู้ยืม (๒) เพื่อการจำหน่ายและการผลิต (๓) เพื่อการบริการ (๔) เพื่อการสงเคราะห์และสวัสดิการสังคม และ (๕) เพื่อการสนับสนุนส่งเสริม

● ณ วันที่ ๓๐ กันยายน ๒๕๕๘ ทุนหมุนเวียนจำนวน ๑๑๔ ทุน มีฐานะทางการเงินและผลการดำเนินงาน (ข้อมูลเบื้องต้น) ดังนี้

	จำนวนเงิน (ล้านบาท)	ร้อยละ (%)
สินทรัพย์	3,125,884.12	100.00
หนี้สิน	986,588.97	31.56
ทุน	2,139,295.14	68.44
รายได้	518,225.71	100.00
ค่าใช้จ่าย	397,957.68	76.79
รายได้สูง (ต่ำ) กว่าค่าใช้จ่าย	120,268.03	23.21

หมายเหตุ : สินทรัพย์ที่มีลักษณะสภาพคล่อง ประกอบด้วย

เงินสด	96.57	0.02
เงินฝากธนาคาร	348,592.46	87.70
เงินฝากกระทรวงการคลัง	48,814.50	12.28
รวม	397,503.54	100.00

สินทรัพย์ทุนหมุนเวียน		
สินทรัพย์ที่มีลักษณะสภาพคล่อง	397,503.54	12.72
สินทรัพย์อื่นที่นอกเหนือจากสภาพคล่อง	2,728,380.58	87.28
รวม	3,125,884.12	100.00

- ณ วันที่ ๓๐ กันยายน ๒๕๕๘ ปรากฏผลการใช้จ่ายเงินของทุนหมุนเวียน ซึ่งเป็นข้อมูลเบื้องต้น ดังนี้

ไตรมาสที่ 4/ปีงบประมาณ 2558 (หน่วย : ล้านบาท)

แผนประจำปี			
	งบประมาณ พ.ศ. 2558	ผลเบิกจ่าย	ร้อยละ(%)
งบประจำ (บุคลากร ดำเนินงาน รายจ่ายส่วนกลาง)	292,214.39	263,910.33	90.31
งบลงทุนรวม	316,385.72	179,343.16	56.68
- งบลงทุน (ครุภัณฑ์ ที่ดิน สิ่งก่อสร้าง)	13,931.52	8,054.33	
- งบลงทุนอื่น (นอกเหนือจากงบลงทุน)	302,454.20	171,288.83	
รวม	608,600.11	443,253.48	72.83

๒. เงินฝากกระทรวงการคลัง

เงินฝากกระทรวงการคลัง หมายถึง เงินที่กระทรวงการคลังรับฝากไว้และจ่ายคืนตามคำขอของผู้ฝาก ประกอบด้วย เงินฝากคลังของส่วนราชการ/หน่วยงานของรัฐ จำนวน ๑๗ ประเภท คือ (๑) เงินช่วยเหลือจากต่างประเทศ (๒) เงินอุดหนุน/เงินบริจาค (๓) เงินบำรุง/เงินรายรับสถานศึกษา (๔) เงินบำรุงโรงพยาบาล/เงินรายรับสถานพยาบาล (๕) เงินฝากบูรณะทรัพย์สิน (๖) เงินฝากค่าใช้จ่ายเก็บภาษีท้องถิ่น (๗) เงินรายได้จากการดำเนินงาน (๘) เงินประกันสัญญา/เงินมัดจำ (๙) เงินดอกเบี้ยกลางศาล/ค่าธรรมเนียมศาล/ค่าธรรมเนียมในการบังคับคดี (๑๐) เงินกู้ (๑๑) เงินท้องถิ่น (๑๒) เงินฝากผลพลอยได้ (๑๓) เงินเพื่อประโยชน์การศึกษา (๑๔) เงินสินบนรางวัล (๑๕) เงินฝากต่าง ๆ (๑๖) เงินรับฝากเพื่อรอจัดสรร/รอถอนคืน และ (๑๗) เงินฝากวัตถุประสงค์อื่น ๆ ที่ไม่เข้าประเภทที่จัดไว้

- ณ วันที่ ๓๐ กันยายน ๒๕๕๘ ยอดบัญชีเงินฝากกระทรวงการคลัง (ข้อมูลเบื้องต้นจากระบบ GFMIS) ดังนี้

	จำนวนเงิน (ล้านบาท)	ร้อยละ (%)
ส่วนกลาง	168,077.35	71.29
ส่วนภูมิภาค	67,673.99	28.71
รวม	235,751.34	100.00

๓. รวมเงินนอกงบประมาณทั้งสิ้น

	<u>จำนวนเงิน (ล้านบาท)</u>	<u>ร้อยละ (%)</u>
• ทุนหมุนเวียน (สินทรัพย์)	3,125,884.12	92.99
• เงินฝากกระทรวงการคลัง	235,751.34	7.01
รวม	<u>3,361,635.45</u>	<u>100.00</u>