

ก152626

1/2 (น.ส.๕๖)



ตำแหน่งที่ดิน

ระวาง 5137 III 7856

เลขที่ดิน ๑๔๓๑

หน้าสำรวจ ๒๑๕๕๔

ตำบล คลองสาม

โฉนดที่ดิน

เลขที่ ๑๕๒๖๒๖

เล่ม ๑๕๒๖ หน้า ๒๖

อำเภอ คลองหลวง

จังหวัด ปทุมธานี

โฉนดที่ดิน

เป็นหนังสือสำคัญแสดงกรรมสิทธิ์

ออกโดยอาศัยอำนาจตามประมวลกฎหมายที่ดิน

ให้แก่ นายศุภชัย ศรีศุภอักษร

สัญชาติ ไทย

อยู่บ้านเลขที่ ๔/๓๓ หมู่ที่

๒

ภาน

ตรอกการเคหะหลังที่ ๔

ตำบล คลองจั่น

อำเภอ บางกะปิ

จังหวัด กรุงเทพมหานคร

ชื่อ

ที่ดินแปลงนี้เนื้อที่ประมาณ ๓ ไร่ ๓ งาน ๕๖ ตารางวา

(สามไร่หนึ่งงานเก้าสิบหกตารางวา)

๓

๓๖

๑๒๖๖

มาตราส่วนในระวาง ๑:๔๐๐๐

รูปแนบที่

มาตราส่วน ๑:๔๐๐๐

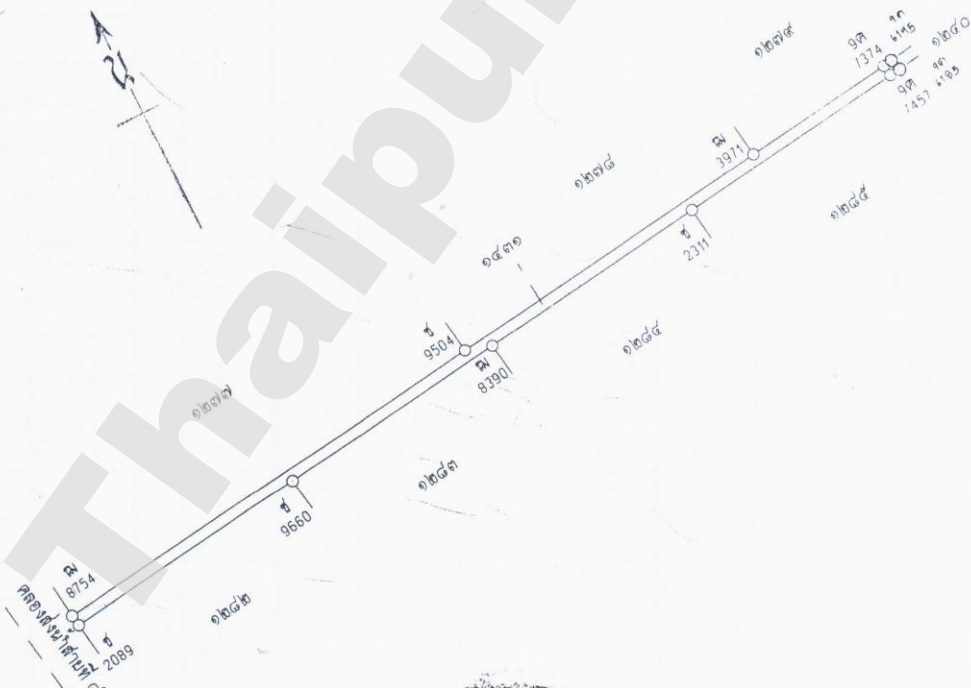

ออก ณ วันที่ ๑๑ เดือน มกราคม พุทธศักราช ๒๕๕๒



นายศุภชัย ศรีศุภอักษร
นายสุวิทย์ ศรีสมาน
นายสุวิทย์ ศรีสมาน

๒ ก.ก. 2552
๒ ก.ก. 2552
๒ ก.ก. 2552

794546

30 ส.ก. 2552

โฉนดที่ดิน

สำรณญจตกะเบยง

๑152626

2/2

จตกะเบยง วัน เดือน ปี	ประเภท การ จตกะเบยง	ผู้ให้สัญญา	ผู้รับสัญญา	เนอทคน จามลัญญา			เนอทคน คงเหลือ			ระวาง เลขทัก เงินทัก ใหม่	เจ้าพนักงาน ลงลายมือชื่อ ประทุมตรา
				ไว้	งาน	ตรา	ไว้	งาน	ตรา		
วันที่ ๗	ชาย	นายศุภชัย	นางสาวอลิสลา	๓	๑	๕๖					(นางเนอจจวงพระศรีวิมล)
มิถุนายน	รวมแปดเจอนด	ศรีศุภอักษร	อัครโกดิน								
พ.ศ.๒๕๕๖											

Thaipublica