



พร้อมเพย์ : ไขความกระจ่าง

โดย ผู้ช่วยผู้ว่าการ สายนโยบายสถาบันการเงิน

12 กรกฎาคม 2559





พร้อมเพย์ - PromptPay (โครงการ Any ID)

“ใครๆ ก็โอนเงินมาให้เราได้
โดยไม่ต้องถามเลขที่บัญชีธนาคาร”

“โอนไว ใช้พร้อมเพย์”

บริการโอนและรับโอนเงินแบบใหม่

โดยการผูกบัญชีเงินฝากธนาคาร
ของเรากับเลขประจำตัวประชาชน
และ/หรือ
หมายเลขโทรศัพท์มือถือ

บัญชีต้นทาง



ผู้โอนเงิน

ทางเลือกใหม่
แบบเดิม

เลขประจำตัวประชาชน

หมายเลขโทรศัพท์มือถือ

เลขที่บัญชีเงินฝากธนาคาร

บัญชีปลายทาง



ผู้รับเงิน

- พร้อมเพย์ เป็นบริการทางเลือกใหม่ให้ประชาชน ธุรกิจ และหน่วยงานต่าง ๆ ใช้ในการรับเงินและโอนเงิน เป็นบริการเพิ่มจากการรับ-โอนเงินแบบเดิม
- ทุกคนไม่จำเป็นต้องมาลงทะเบียน แต่ผู้ที่มีการรับ-โอนเงินบ่อย ๆ ควรมาลงทะเบียนใช้พร้อมเพย์ เพราะจะได้รับประโยชน์จากค่าธรรมเนียมการโอนที่ถูกลงมาก



NOW
การโอนเงิน
ปัจจุบัน



สาขานาคาร



Mobile Banking



Internet Banking



ตู้ ATM

จะโอนเงินให้ใคร ต้องรู้**เลขที่บัญชีเงินฝากธนาคาร**

NEW
พร้อมเพย์
บริการทางเลือก
ใหม่ของการ
รับ-โอนเงิน



Mobile Banking



Internet Banking



ตู้ ATM

จะโอนเงินให้ใคร ใช้**เลขประจำตัวประชาชน** หรือ
หมายเลขโทรศัพท์มือถือ แทนได้



ประโยชน์

- เพิ่มทางเลือกและความสะดวกในการโอนและรับเงินให้ประชาชน
- ลดภาระและต้นทุนในการบริหารจัดการและพิมพ์ธนบัตรของประเทศ
- ดูแลประชาชนด้านสวัสดิการโดยจ่ายเงินผ่านช่องทางพร้อมเพย์
- ค่าบริการถูกต่ำกว่าบริการโอนเงินแบบเดิม

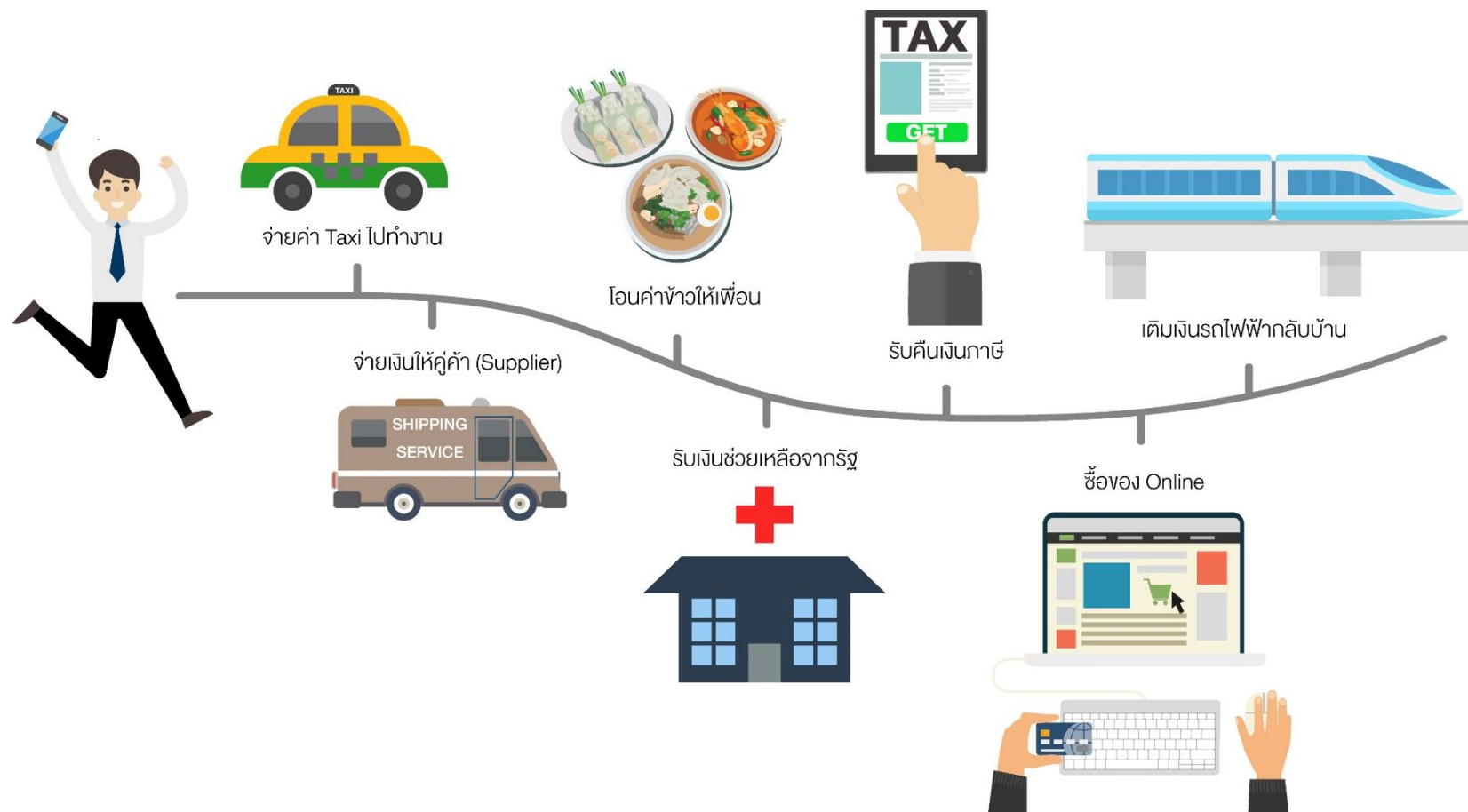



ช่องทางการโอนเงินและค่าธรรมเนียม



ช่องทางการโอนเงินทางอิเล็กทรอนิกส์



สอบถามข้อมูลเพิ่มเติมจากธนาคารที่เลือกใช้บริการ

ค่าธรรมเนียมสำหรับการโอนเงินระหว่างบุคคล

มูลค่าการโอน/รายการ	ค่าธรรมเนียม/รายการ
ไม่เกิน 5,000 บาท	ฟรี
> 5,000 – 30,000 บาท	ไม่เกิน 2 บาท
> 30,000 – 100,000 บาท	ไม่เกิน 5 บาท
> 100,000 – เงินสูงสุดที่กำหนด *	ไม่เกิน 10 บาท

* เงินสูงสุดตามที่แต่ละธนาคารกำหนด



- ผู้ใช้ต้องมาลงทะเบียนเพื่อผูกบัญชีที่มีอยู่กับธนาคารนั้นเข้ากับเลขประจำตัวประชาชน หรือ หมายเลขโทรศัพท์มือถือ
- ทุกธนาคารจะเปิดให้ลงทะเบียน ตั้งแต่วันที่ 15 กรกฎาคมนี้ เป็นต้นไป ผ่าน Mobile Banking, Internet Banking, ตู้ ATM และสาขานาการ โดยบางธนาคารเปิดให้ลงทะเบียนล่วงหน้าตั้งแต่ 1 ก.ค. 59

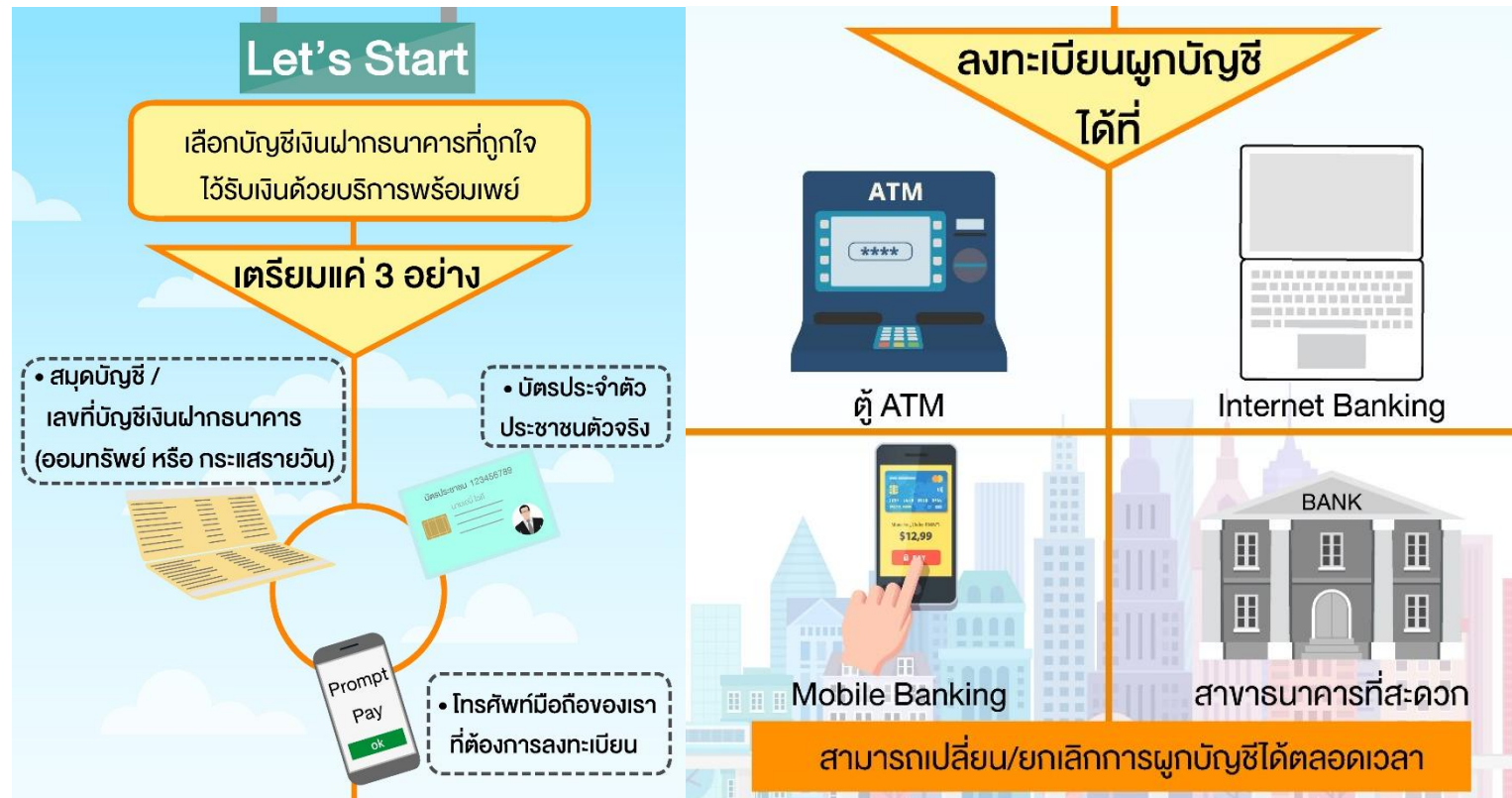



ตัวอย่างทางเลือกในการผูกบัญชี

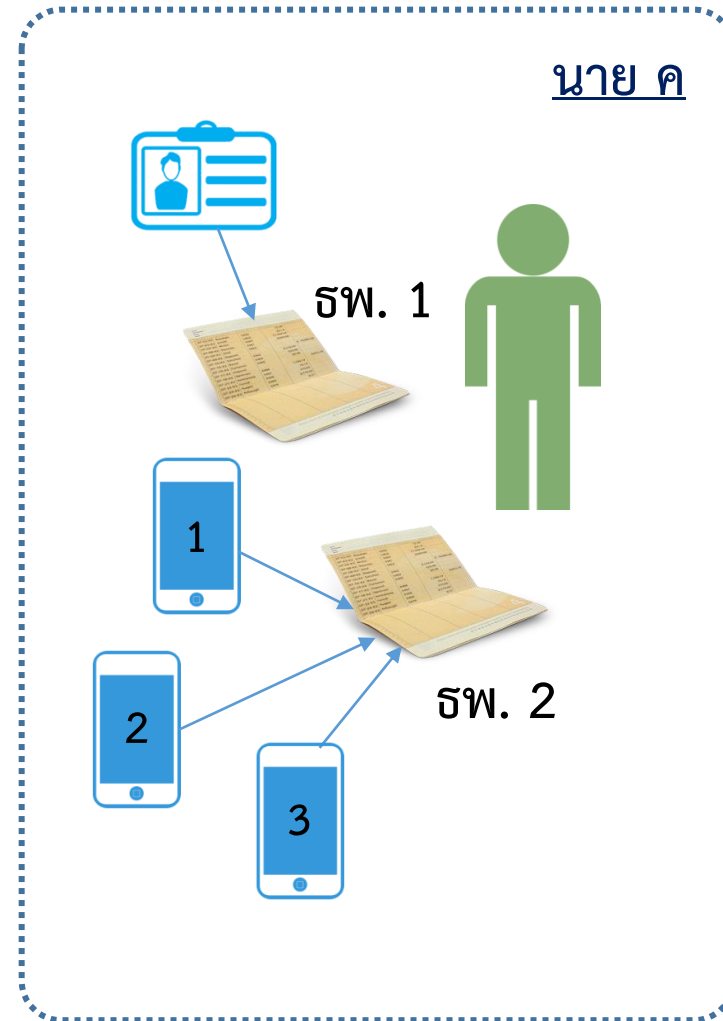
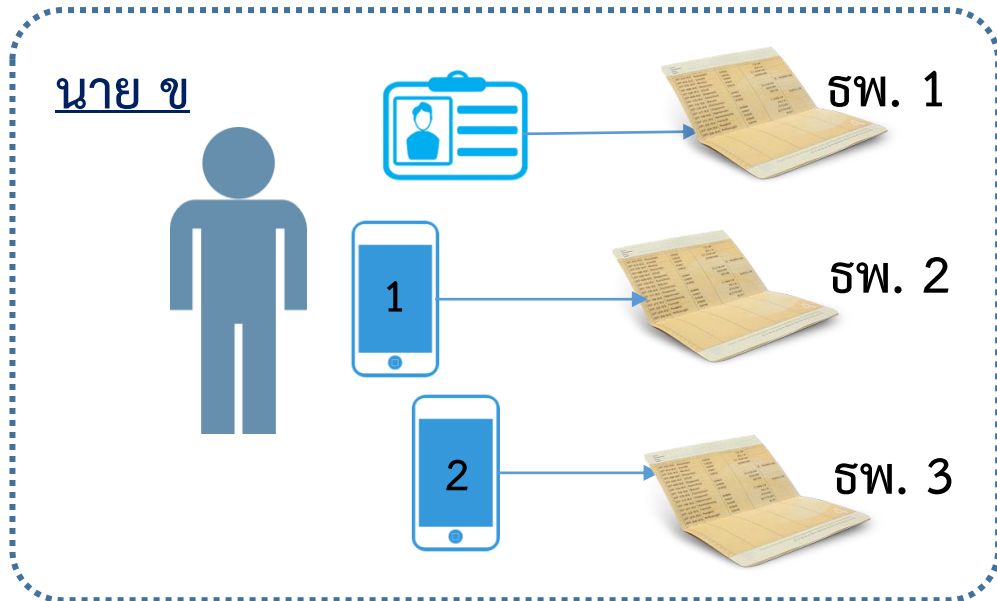
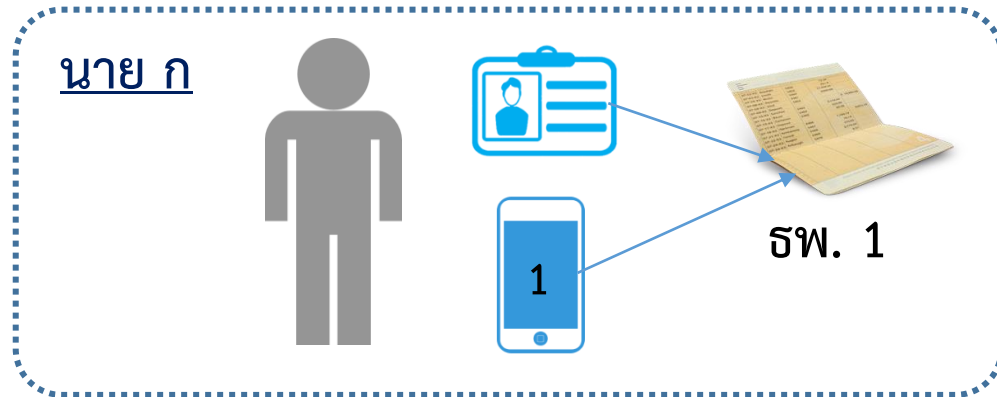



เริ่มให้บริการโอนเงินตั้งแต่ 31 ตุลาคม 2559 เป็นต้นไป โดยจะโอนเงินผ่านพร้อมเพย์ได้ตามช่องทางต่าง ๆ ของธนาคาร คือ Mobile Banking, Internet Banking และ ตู้ ATM



เพื่อนลงทะเบียนแล้ว

ขอหมายเลขโทรศัพท์มือถือ หรือ เลขประจำตัวประชาชน เพื่อโอนเงินให้

ค่าธรรมเนียมถูก ไม่เกิน 5,000 บาท ฟรี

เพื่อนยังไม่ได้ลงทะเบียน

ขอเลขที่บัญชีเงินฝากธนาคาร เพื่อโอนเงินให้ ด้วยช่องทางเติม

การลงทะเบียนพร้อมเพย์เป็นบริการทางเลือกตามความสมัครใจ แต่ผู้ที่ต้องรับโอนเงินบ่อย ๆ ก็ควรลงทะเบียนเพื่อความสะดวก และผู้โอนจ่ายค่าธรรมเนียมถูกลง

ค่าธรรมเนียมสูงกว่า แต่ถ้าเป็นบัญชีธนาคารเดียวกันก็ฟรี



ตัวอย่างขั้นตอนการใช้งานพร้อมเพย์ของผู้โอนเงิน

1

เข้าสู่ระบบ Mobile Banking /
Internet Banking
ของธนาคารผู้โอนเงิน



2

เลือกรายการโอนเงินด้วยบริการ
พร้อมเพย์



3

เลือกบัญชีที่จะทำการโอนเงินออก
ระบุหมายเลขโทรศัพท์มือถือ หรือ
เลขประจำตัวประชาชน ปลายทาง
และระบุจำนวนเงินที่จะโอน





ตัวอย่างขั้นตอนการใช้งานพร้อมเพย์ของผู้โอนเงิน

4

ตรวจสอบชื่อ-นามสกุล
ของผู้รับโอน และจำนวนเงินให้
ถูกต้อง



5

ใส่รหัส OTP (รหัสความ
ปลอดภัย) 6 หลัก



6

ยืนยันรายการ





เข้าใช้บริการโดยต้องมี
Username / Password
หรือบัตรและรหัส ATM



ผู้โอนเงิน

- Mobile Banking
- Internet Banking
- ATM

บัญชี
ต้นทาง

ธนาคาร ก.

แบบเดิม
ทางเลือกใหม่

ระบุผู้รับเงินโดยเลือกใช้

เลขประจำตัวประชาชน

หมายเลขโทรศัพท์มือถือ

เลขที่บัญชีเงินฝากธนาคาร

บัญชี
ปลายทาง

ธนาคาร ข.



ผู้รับเงิน

ลงทะเบียนผูกบัญชี
กับเลขประจำตัวประชาชน
หรือ หมายเลขโทรศัพท์มือถือ

มีกระบวนการ
KYC

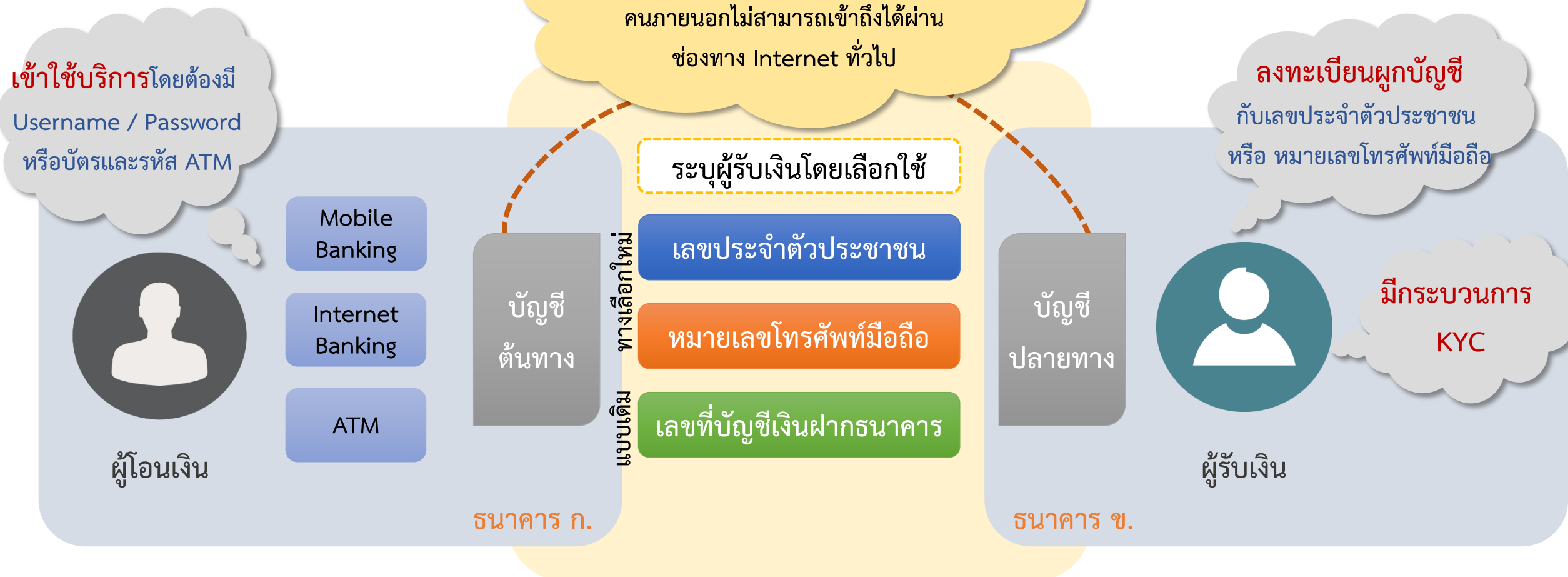

ระบบกลางให้บริการโดยบริษัท NITMX ซึ่งเป็นผู้พัฒนาและดูแลให้บริการระบบกลาง ATM Pool และระบบการชำระเงินระหว่างธนาคาร มีประสบการณ์ยาวนานกว่า 20 ปี ระบบพร้อมเพย์ ออกแบบและพัฒนาโดยผู้เชี่ยวชาญด้านระบบการชำระเงิน และผู้พัฒนาระบบการชำระเงินที่ใช้ในประเทศต่าง ๆ เช่น ประเทศอังกฤษ (8 ปี) และสิงคโปร์ (2 ปี)



รพท. ออกแนวปฏิบัติในการลงทะเบียนพร้อมเพย์ เมื่อวันที่ 29 มิ.ย. 59

- ต้องพิสูจน์ตัวตนผู้ลงทะเบียน โดยใช้หลักฐานอย่างน้อย 2 อย่างควบคู่กัน เช่น บัตรประชาชนและสมุดบัญชีเงินฝาก
- ต้องพิสูจน์ความถูกต้องเชื่อถือได้ของหมายเลขอ้างอิง ทั้งเลขประจำตัวประชาชน และหมายเลขโทรศัพท์มือถือ
- ต้องควบคุมความเสี่ยงของกระบวนการปฏิบัติงานที่เกี่ยวข้อง เช่น ต้องแสดงเงื่อนไขการใช้บริการและได้รับการยินยอมจากลูกค้า และต้องแจ้งผลการลงทะเบียนให้ลูกค้าทราบ เป็นต้น

การลงทะเบียนผูกบัญชีปลอดภัยมัย



เลขประจำตัวประชาชน 13 หลัก
เป็นเลขเฉพาะของทุกคน ไม่ซ้ำกัน
มีระบบการออกเลขที่กรมการปกครอง

หมายเลขโทรศัพท์มือถือ

ต้องจดทะเบียนกับค่ายมือถือ และมีระบบ
ยืนยันความเป็นเจ้าของ (กด USSD) รวมทั้ง
มีการใช้ OTP เพื่อตรวจสอบการถือครอง



การให้บริการด้านการชำระเงินของ NITMX



ให้บริการ ATM Pool

เปลี่ยนชื่อ “NITMX”

จะเริ่มให้บริการ “พร้อมเพย์”



ธุรกรรมถอนเงิน/โอนเงิน
ข้ามธนาคาร



ธุรกรรมโอนเงินข้ามธนาคาร
ที่หลายรายการ
(Bulk payment)



ธุรกรรมชำระเงินผ่าน
บัตรเดบิตภายในประเทศ



การให้บริการธุรกรรมชำระเงินของ NITMX

- ปริมาณ 4 ล้านรายการต่อวัน
- มูลค่า 30,000 ล้านบาทต่อวัน



ข้อควรระวังของประชาชนในการใช้บริการพร้อมเพย์



- **ควรมีความระมัดระวังในการตั้งรหัส Username / Password**
ไม่บอกรหัส Username / Password กับผู้อื่น หรือเขียนเอาไว้ในที่เปิดเผย
- **ควรรระมัดระวังรักษาอุปกรณ์** เช่น โทรศัพท์มือถือ หรือ Mobile Device ที่ใช้
เชื่อมต่อทำธุรกรรมเกี่ยวกับระบบพร้อมเพย์เป็นอย่างดี เพื่อไม่ให้ผู้อื่นเอาไปใช้งาน
เช่นเดียวกับการดูแลบัตรเครดิตหรือบัตร ATM
- **ผู้โอนเงินควรเรียนรู้ ศึกษา วิธีการใช้งานอย่างปลอดภัย** เช่น การตรวจสอบ
ข้อมูลให้ถูกต้องก่อนการยืนยันการโอนเงิน



การใช้หมายเลขโทรศัพท์มือถือในการลงทะเบียน



- หมายเลขโทรศัพท์มือถือจะต้องจดทะเบียนกับค่ายมือถือในชื่อของตนเองเพื่อผูกกับบัญชีธนาคารที่ต้องการลงทะเบียน สำหรับผู้ใช้บริการ Mobile Banking อยู่ก่อนแล้ว สามารถลงทะเบียนพร้อมเพย์โดยใช้หมายเลขโทรศัพท์มือถือเดิมได้ เนื่องจากได้ผ่านกระบวนการ KYC แล้ว
- ประชาชนบางส่วนอาจใช้หมายเลขโทรศัพท์มือถือที่จดทะเบียนในชื่อพ่อแม่ ญาติพี่น้อง หรือใช้หมายเลขโทรศัพท์มือถือของนายจ้าง อนุโลมให้นำมาใช้ได้ โดยต้องมีหนังสือยินยอมจากเจ้าของให้นำหมายเลขดังกล่าวมาลงทะเบียนได้ ทั้งนี้ เพื่อความปลอดภัยและให้ธนาคารสามารถยืนยันตัวตนของผู้รับโอนเงินได้อย่างถูกต้อง
- นอกจากนี้ ประชาชนควรตรวจสอบเช็คหมายเลขโทรศัพท์มือถือของตนได้ลงทะเบียนกับค่ายมือถือไว้ด้วยเลขประจำตัวประชาชนของตนเองหรือไม่ ก่อนการลงทะเบียนผูกบัญชีพร้อมเพย์ ซึ่งเราสามารถเช็คได้ด้วยตัวเอง โดยการ กด *179*เลขประจำตัวประชาชน 13 หลัก#และโทรออก ซึ่งสามารถใช้ได้กับทุกค่ายมือถือตั้งแต่วันที่ 15 ก.ค. 59 เป็นต้นไป



คำถามที่พบบ่อย



ตอบคำถามข้อกังวลใจเกี่ยวกับการใช้พร้อมเพย์

พร้อมเพย์บังคับ
ให้ลงทะเบียนหรือไม่

พร้อมเพย์เป็นระบบทางเลือก การลงทะเบียนเหมาะสำหรับคนที่ต้องรับโอนเงินบ่อยๆ จะมีค่าธรรมเนียมถูกลงมาก ประชาชนที่ไม่ได้ลงทะเบียนก็ยังสามารถใช้ช่องทางรับโอนเงินได้ตามปกติ และจะมาลงทะเบียนเมื่อไหร่ก็ได้ในอนาคต

ทำไมต้องผูกบัญชีกับ
เลขประจำตัวประชาชน หรือ
หมายเลขโทรศัพท์มือถือ

การผูกเลขที่ประจำตัวประชาชน หรือหมายเลขโทรศัพท์กับเลขที่บัญชี เป็นวิธีที่จะสะดวกมากสำหรับการรับโอนเงิน **ในทางปฏิบัติ** การโอนเงินระหว่างประชาชนทั่วไปจะใช้หมายเลขโทรศัพท์เป็น ID หลัก สำหรับเลขประจำตัวประชาชนนั้น เป็นเลขที่ไม่ซ้ำจึงใช้ระบุตัวตนของเจ้าของบัญชีได้ การโอนเงินจะได้ถูกต้อง ภาครัฐจึงใช้สำหรับการโอนเงินภาครัฐ เช่น เงินคืนภาษี เงินสวัสดิการ

การโอนเงินผ่านพร้อมเพย์
ปลอดภัยหรือเปล่า

ผู้ที่โอนเงินให้ผู้อื่นผ่านพร้อมเพย์ จะต้องผ่านกลไกรักษาความปลอดภัยตามปกติของช่องทางที่เลือกใช้อยู่แล้ว เช่น ถ้าโอนผ่านระบบ ATM ก็ต้องใช้บัตร ATM กับรหัสผ่าน หรือถ้าใช้ internet banking ก็ต้องใช้ username กับรหัสผ่าน และรหัส OTP นอกจากนี้ ก่อนที่จะทำรายการโอนเงินผ่านพร้อมเพย์ได้ เมื่อ lock in เข้าไปได้แล้ว จึงเลือกที่จะโอนเงินไปให้บุคคลอื่นผ่านหมายเลขโทรศัพท์มือถือ หรือเลขประจำตัวประชาชน

ระบบพร้อมเพย์
ปลอดภัยแค่ไหน

ระบบพร้อมเพย์ ได้พัฒนาต่อยอดจากระบบโอนเงินอิเล็กทรอนิกส์ที่ใช้กันอยู่ในปัจจุบัน เป็นระบบปิดระหว่างธนาคาร บุคคลอื่นไม่สามารถต่อเข้าไปได้ผ่าน internet ระบบรักษาความปลอดภัยจึงไม่ด้อยไปกว่าระบบโอนเงินอิเล็กทรอนิกส์ในปัจจุบัน



หากผู้อื่นรู้เลขประจำตัวประชาชน หรือหมายเลขโทรศัพท์มือถือของเราแล้ว จะเอาไปโอนเงินออกจากบัญชีเราได้หรือไม่

กรณีโทรศัพท์มือถือหาย เงินในบัญชีจะปลอดภัยหรือไม่

หากเรานำหมายเลขโทรศัพท์มือถือแบบ Prepaid ไปลงทะเบียนพร้อมเพย์ และไม่ได้ใช้งานแล้ว ควรทำอย่างไร

ข้อมูลส่วนตัวจะปลอดภัยหรือไม่

ตอบคำถามข้อกังวลใจเกี่ยวกับการใช้พร้อมเพย์

ไม่สามารถทำได้ การโอนเงินออกจากบัญชีไม่มีอะไรเปลี่ยนจากเดิม หากโอนโดยใช้ Mobile Banking หรือ Internet Banking ก็ต้องมี Username / Password หรือหากโอนที่ ATM ก็ต้องมีบัตร ATM และรหัส

ถึงผู้อื่นจะได้ตัวเครื่องโทรศัพท์มือถือของเราไปและทราบหมายเลขโทรศัพท์ด้วย ก็ไม่สามารถโอนเงินออกจากบัญชีได้ เนื่องจาก**หมายเลขโทรศัพท์นั้นใช้สำหรับรับเงิน** เว้นแต่จะทราบ Username / Password ซึ่งผู้ใช้ต้องระมัดระวัง เหมือนกับที่ใช้งานบริการอื่น ๆ ทาง Online Banking ในปัจจุบัน

ต้องรีบไปยกเลิกการลงทะเบียนพร้อมเพย์ทันที เพื่อเป็นการรักษาประโยชน์ของเราในการรับเงินได้อย่างถูกต้อง และลงทะเบียนหมายเลขใหม่หากยังต้องการใช้บริการพร้อมเพย์อยู่

ข้อมูลส่วนตัวมีความปลอดภัย ธนาคารหรือ NITMX ไม่สามารถนำข้อมูลลูกค้ามาเปิดเผยหรือขายต่อได้ โดยมีกฎหมายควบคุมอยู่ และ ธปท. มีการตรวจสอบสม่ำเสมอ



ตอบคำถามข้อกังวลใจเกี่ยวกับการใช้พร้อมเพย์

พร้อมเพย์มีกฎหมายรองรับหรือไม่

กฎหมายที่รองรับธุรกรรมการโอนเงินผ่านระบบพร้อมเพย์ เป็นกฎหมายชุดเดียวกับที่รองรับธุรกรรมโอนเงินอิเล็กทรอนิกส์ในปัจจุบัน ในกรณีที่มีปัญหา เช่น การโอนผิด สถาบันการเงินมีกระบวนการคุ้มครองผู้ใช้บริการทางการเงินอยู่แล้ว เหมือนกับในปัจจุบัน

ประชาชนที่จะใช้บริการต้องเตรียมพร้อมอย่างไร

ประชาชนจะต้องศึกษาและทำความเข้าใจกับบริการโอนเงินอิเล็กทรอนิกส์ก่อนที่จะใช้บริการพร้อมเพย์ เช่น จะต้องเก็บรักษารหัสผ่านในการใช้บริการให้ดี จะต้องแน่ใจว่าหมายเลขโทรศัพท์มือถือที่ผูกบัญชีไว้เป็นหมายเลขที่ใช้อยู่ในปัจจุบัน และต้องรักษาอุปกรณ์ที่ใช้งาน (เช่น โทรศัพท์มือถือ และ Mobile Device) ให้ปลอดภัย เป็นต้น



สะดวก มั่นใจ ปลอดภัย ใช้พร้อมเพย์

“พร้อมเพย์ – PromptPay”

เปิดลงทะเบียน ตั้งแต่ 15 ก.ค. 59 เป็นต้นไป

ลงทะเบียนผูกบัญชีกับเลขประจำตัวประชาชน และ/หรือ หมายเลขโทรศัพท์มือถือ

(บางธนาคารเปิดให้ลงทะเบียนล่วงหน้าตั้งแต่ 1 ก.ค. 59)



ช่องทางการโอนเงิน

Mobile
Banking

Internet
Banking

ATM

สอบถามข้อมูลเพิ่มเติมจากธนาคารที่เลือกใช้บริการ

พร้อมเพย์ – PromptPay (โครงการ Any ID)

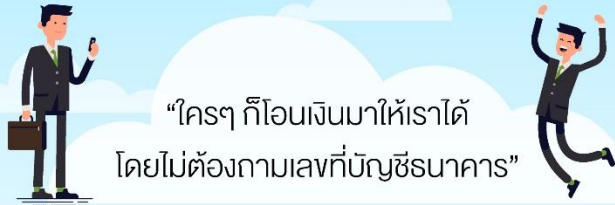

“ใครๆ ก็โอนเงินมาให้เราได้
โดยไม่ต้องถามเลขที่บัญชีธนาคาร”

“โอนไว ใช้พร้อมเพย์”

บริการโอนและรับโอนเงินแบบใหม่

โดยการผูกบัญชีเงินฝากธนาคาร
ของเรา กับเลขประจำตัวประชาชน
และ/หรือ
หมายเลขโทรศัพท์มือถือ



Let's Start

เลือกบัญชีเงินฝากธนาคารที่ถูกต้อง
ไว้รับเงินด้วยบริการพร้อมเพย์

เตรียมแค่ 3 อย่าง

• สมุดบัญชี /
เลขที่บัญชีเงินฝากธนาคาร
(ออมทรัพย์ หรือ กระแสรายวัน)

• บัตรประจำตัว
ประชาชนตัวจริง

• โทรศัพท์มือถือของเรา
ที่ต้องการลงทะเบียน

ลงทะเบียนผูกบัญชี
ได้ที่



ตู้ ATM



Internet Banking



Mobile Banking



สาขานาการที่สะดวก

สามารถเปลี่ยน/ยกเลิกการผูกบัญชีได้ตลอดเวลา

ตัวอย่างประโยชน์ดีๆ มีอะไรบ้าง



สะดวก รวดเร็ว

- ประชาชนโอนเงินระหว่างกันได้สะดวก
โดยใช้เพียงหมายเลขโทรศัพท์มือถือ
หรือ เลขประจำตัวประชาชน
- ประชาชนรับเงินจากภาครัฐเข้าบัญชี
ได้โดยตรงด้วยเลขประจำตัวประชาชน



ปลอดภัย

- ลดความเสี่ยงจากการพกพาเงินสด
ส่งมอบเงินสด และสามารถตรวจสอบ
รายการโอนเงินได้

สิทธิของลูกค้า

- ได้รับข้อมูลการใช้บริการ
อย่างครบถ้วน
- สามารถเปลี่ยนแปลง / ยกเลิกได้ง่าย
- เลือกใช้บริการได้อย่างอิสระ

สิ่งสำคัญ ต้องรู้

ธนาคารมั่นใจ
พร้อมให้บริการ



ดูแลความปลอดภัยของระบบ
ตรวจสอบความถูกต้องและรักษาข้อมูล
พร้อมตอบข้อซักถามและให้ความช่วยเหลือ

ลงทะเบียน

- เลือกให้แน่ใจว่าจะใช้บริการธนาคารไหน เพราะจะผูกเลขเดียวกันซ้ำหลายธนาคารไม่ได้
- ระบบของธนาคารทุกแห่งจะเริ่มให้บริการลงทะเบียนได้ตั้งแต่วันที่ 15 ก.ค. 59 เป็นต้นไป
- ไม่มีกำหนดปิดลงทะเบียน
- ธนาคารมีความพร้อมเปิดให้ลงทะเบียนก่อนได้ ตั้งแต่วันที่ 1 ก.ค. 59 เป็นต้นไป
- นิติบุคคลจะเปิดให้ลงทะเบียนได้ในระยะถัดไป โดยจะประกาศให้ทราบต่อไป



บริการพร้อมเพย์ (PromptPay)

• บริการโอนเงินพร้อมเพย์จะสามารถให้บริการได้ดังนี้

สวัสดิการภาครัฐสู่ประชาชน

โอนเงินระหว่างประชาชนทั่วไป



Let's Start

เลือกบัญชีเงินฝากธนาคารที่ถูกต้อง
ไว้รับเงินด้วยบริการพร้อมเพย์

เตรียมแค่ 3 อย่าง

• สมุดบัญชี /
เลขที่บัญชีเงินฝากธนาคาร
(ออมทรัพย์ หรือ กระแสรายวัน)

• บัตรประจำตัว
ประชาชนตัวจริง



• โทรศัพท์มือถือของเรา
ที่ต้องการลงทะเบียน



ลงทะเบียนผูกบัญชี
ได้ที่



ตู้ ATM



Internet Banking



Mobile Banking



สาขานาการที่สะดวก

สามารถเปลี่ยน/ยกเลิกการผูกบัญชีได้ตลอดเวลา

“พร้อมเพย์ – PromptPay”

เปิดลงทะเบียน ตั้งแต่ 15 ก.ค. 59 เป็นต้นไป

ลงทะเบียนผูกบัญชีกับเลขประจำตัวประชาชน และ/หรือ หมายเลขโทรศัพท์มือถือ

(บางธนาคารเปิดให้ลงทะเบียนล่วงหน้าตั้งแต่ 1 ก.ค. 59)

เริ่มให้บริการโอนเงินระหว่างบุคคล ได้ตั้งแต่ 31 ต.ค. 59 เป็นต้นไป
ด้วยค่าธรรมเนียมใหม่

มูลค่าการโอน / รายการ	ค่าธรรมเนียม / รายการ
ไม่เกิน 5,000 บาท	ฟรี
มากกว่า 5,000 – 30,000 บาท	ไม่เกิน 2 บาท
มากกว่า 30,000 – 100,000 บาท	ไม่เกิน 5 บาท
มากกว่า 100,000 – เงินสูงสุดที่กำหนด*	ไม่เกิน 10 บาท

* เงินสูงสุดตามที่แต่ละธนาคารกำหนด



โอนเงินระหว่างประชาชนทั่วไป

ช่องทางการโอนเงิน



สอบถามข้อมูลเพิ่มเติมจากธนาคารที่เลือกใช้บริการ